

incontri



e iniziative

Accademia Nazionale di Agricoltura

giovedì 29 gennaio 2014 | ore 16.00 - 18.00

Cubiculum Artistarum - Archiginnasio
Piazza Galvani, 1 - Bologna

L'ATLANTE NAZIONALE DEL TERRITORIO RURALE. differenze territoriali e politiche integrate

Introduce | **Giovanni Cannata** | già Commissario Straordinario INEA

Coordina | **Roberto Fanfani** | Presidente della Commissione Scientifica del Presidente dell'Accademia

Presentazione dell'ATLANTE RURALE

Ugo Baldini | CAIRE Urbanistica

Giampiero Lupatelli | CAIRE Urbanistica

ne discutono con

Simona Caselli | Assessore all'Agricoltura, Caccia e Pesca della Regione Emilia Romagna

Con la redazione dell'**Atlante Nazionale del Territorio Rurale**, nel corso degli anni '90, il **Ministero delle Politiche Agricole** ha promosso la formazione di un nuovo strumento di supporto alle **politiche di sviluppo rurale**. Strumento specificamente orientato ad indagare e interpretare le diverse **geografie dello sviluppo rurale**, proponendo l'impiego di agevoli strumenti di simulazione e valutazione per **costruire indicatori significativi** dell'impatto sul territorio di decisioni e provvedimenti delle politiche agricole, anticipando così le direttive europee emanate nel 2001 sulla esigenza/necessità di operare la valutazione di sostenibilità delle politiche e delle strategie. Agevoli strumenti per consentire agli attori istituzionali dello sviluppo di concertare analisi e simulazioni comuni per sostenere politiche convincenti e condivise.

Per informazioni: Ufficio stampa Accademia Nazionale di Agricoltura | tel. 051.268809 e-mail: ufficiostampa@accademia-agricoltura.it oppure CAIRE | tel. 0522-451657 e-mail: caire@caire.it

Rete Rurale Nazionale
2007-2013

MINISTERO DELLE POLITICHE AGRICOLE
ALIMENTARI E FORESTALI

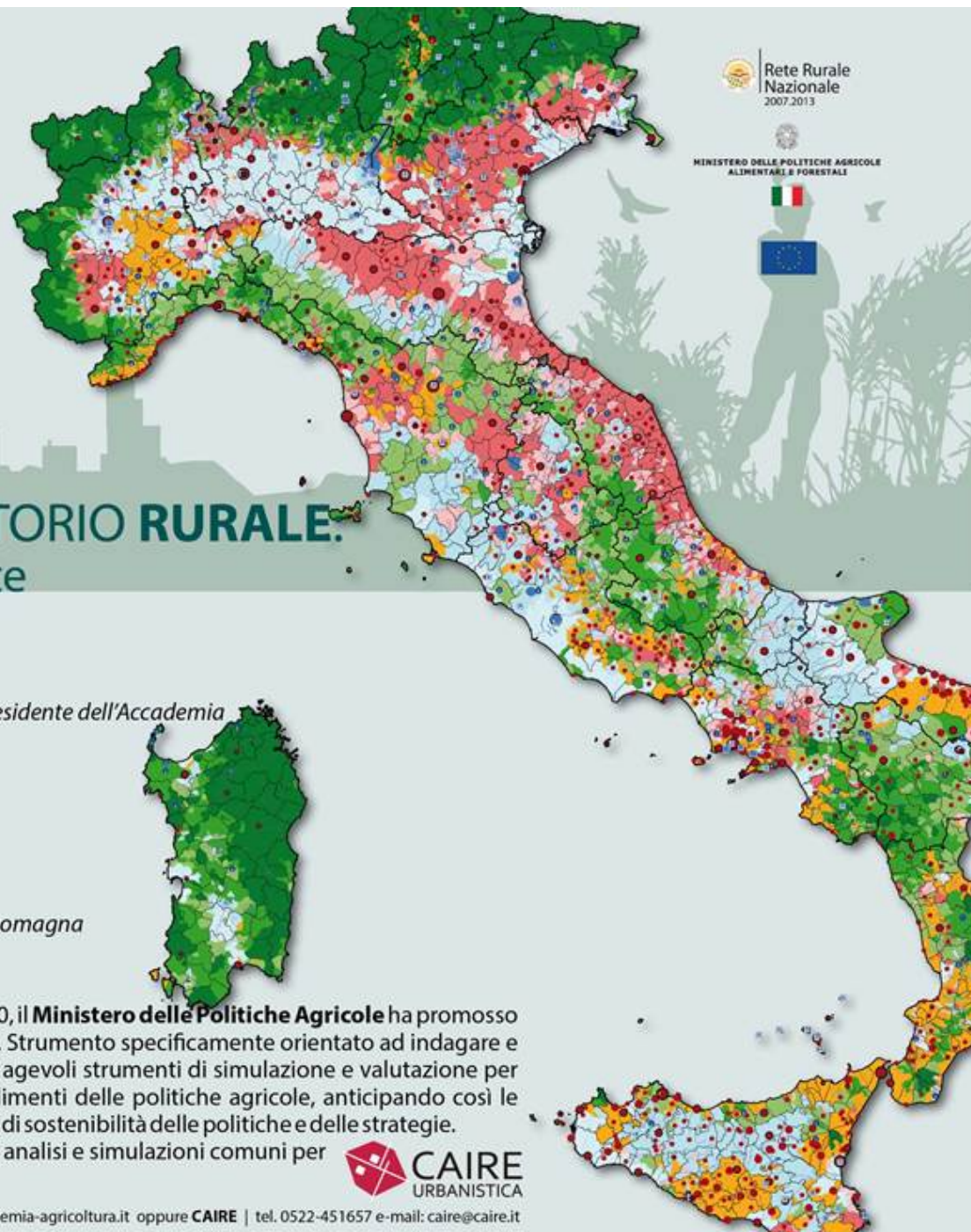

 CAIRE
URBANISTICA