

IL PIANO DI AZIONE NAZIONALE E L'UTILIZZO DEI PRODOTTI FITOSANITARI NELLE AREE FREQUENTATE DALLA POPOLAZIONE

III EDIZIONE DEL CONVEGNO

MARTEDÌ 20 MARZO 2018

SALA CONVEGNI HOTEL LEON D'ORO - VERONA Viale Piave, 5
RISERVATO A DIRIGENTI E TECNICI

TEMI DEL CONVEGNO:

Criticità nell'applicazione dei CRITERI AMBIENTALI MINIMI (CAM) su STRADE, AUTOSTRADE e FERROVIE. Introduzione alla zonizzazione delle aree frequentate dalla popolazione e dai gruppi vulnerabili.

PROGRAMMA

8.30 Registrazione dei partecipanti

9.00 Apertura Lavori

Moderatore Marco Magnano - *Responsabile Area Giardini e Verde Pubblico AMIA Verona S.p.A.*

Saluto Autorità *Assessore Strade e Giardini Comune di Verona - Marco Padovani*
Presidente AMIA Verona S.p.A. - Andrea Miglioranzi
Presidente AIDTPG - Roberto Diolaiti

INTERVENTI

9.30 **MINISTERO POLITICHE AGRICOLE (MIPAAF)**

Bruno Caio Faraglia - PAN - *Aggiornamenti sulla prossima revisione del testo.*

9.50 **DIREZIONE AMBIENTE, CACCIA E PESCA Regione Veneto**

Roberto Salvò - *Proposta di Regolamentazione comunale per l'utilizzo dei prodotti fitosanitari.*

10.10 **UNIVERSITÀ DI MILANO**

Angelo Moretto - *Aspetti tossicologici dei formulati ammessi nell'ambito Extra-Agricolo.*

10.25 **AGROFARMA**

Alice Parasecolo - *Comprensione dell'etichetta: valore legale e giuridico sul territorio Nazionale.*

10.45 **COFFEE BREAK**

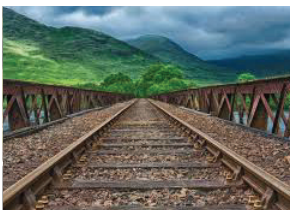

11.00 A.N.C.I.

Ivan Stomeo - *La visione delle amministrazioni locali sulla gestione del verde pubblico.*

11.20 CO.N.A.F.

Sabrina Diamanti - *Coordinatrice Dipartimento Paesaggio - Pianificazione e Sistemi del Verde CONAF – Progettazione ed applicazione dei CAM: una questione di etica professionale.*

11.35 A.I.D.T.P.G.

Alessandro Bedin - *L'applicazione delle linee guida nella regione del Veneto: l'esempio di Montecchio Maggiore.*

11.50 A.I.D.T.P.G.

Tommaso Chiarini - *La gestione della vegetazione infestante in Lombardia: esempi di applicazione.*

12.05 ASSOVERDE

Antonio Maisto - *Il punto di vista dei manutentori.*

12.20 EDAGRICOLE

Michele Pisante - *Presentazione della collana Edagricole “Università & Formazione”.*

Maria Lodovica Gullino - *Presentazione del volume “Malattie delle piante ornamentali”.*

TAVOLO DI APPROFONDIMENTI

Coordinatore: Lorenzo Tosi

12.40 ANAS

Giuseppe Toscano - *(Criticità gestionali)*

12.50 FERROVIE

Alberto Virgili - *(Criticità gestionali)*

13.00 GOLF

Alessandro De Luca - *(Criticità gestionali)*

13.10 AUTOSTRADE PER L'ITALIA

TBD - *(Criticità gestionali)*

13.20 CONCLUSIONE LAVORI

Buffet - Lunch

IMPORTANTE:

*In considerazione dei tempi di intervento molto ristretti, si richiede cortesemente puntualità e rispetto dei tempi – GRAZIE
I CFP riconosciuti per i dottori agronomi e forestali per la partecipazione al convegno sono di 0,5.*

RSVP: convegnoverona@omnicomprgroup.com

